

Con il Patrocinio di:

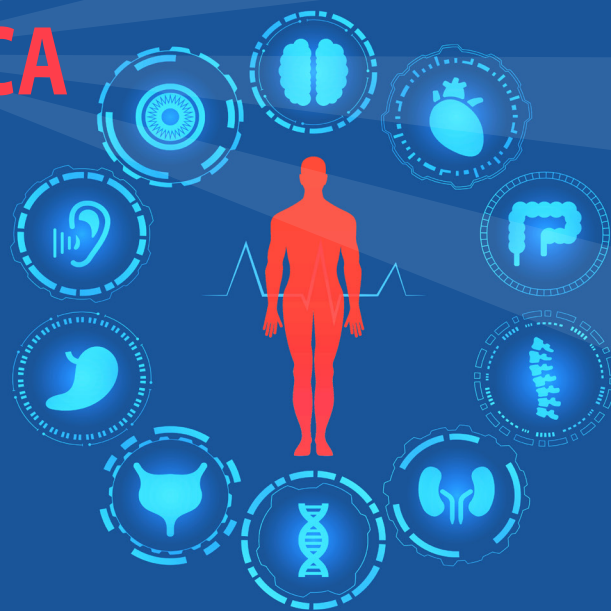

SEMANTICA, CRITERI E REQUISITI DELLA DIAGNOSTICA **ANATOMO-PATOLOGICA** IN CORSO DI VALUTAZIONE DEL DONATORE

- 7** Marzo 2022
- 11** Aprile 2022
- 16** Maggio 2022
- 13** Giugno 2022



RAZIONALE

Le lesioni riscontrate al momento della donazione rappresentano un momento di criticità gestionale per la rete trapianti.

Se, infatti, da un lato sono necessarie risposte coerenti con i tempi del trapianto, dall'altro un adeguato e affidabile livello di informazione è reso particolarmente complesso dal contesto diagnostico in cui l'anatomopatologo opera. Obiettivo del corso è offrire uno spazio di confronto con riconosciuti esperti su tematiche gestionali e diagnostiche di frequente riscontro in corso di valutazione del donatore. La matrice degli incontri è comune ed orientata a tematiche relative alla semantica di refertazione oltre a guidare un cancer reporting coerente con il contesto di valutazione del donatore, anche alla luce delle recenti novità in tema di classificazione.

Obiettivo è quindi di favorire la standardizzazione dei percorsi diagnostici per renderli il più possibile uno strumento operativo per la rete. Ulteriore spazio sarà inoltre dedicato alla valutazione funzionale di rene e fegato, anche alla luce dell'importante cambiamento dei contesti di valutazione del donatore.

Il corso si sviluppa su webinar dedicati e prevede una relazione frontale iniziale e una discussione moderata e agevolata da discussant con domande aperte per l'audience.

SEMANTICA, CRITERI E REQUISITI
DELLA DIAGNOSTICA
ANATOMO-PATOLOGICA
IN CORSO DI VALUTAZIONE
DEL DONATORE



FACULTY

Antonella Barreca, *Torino*

Giorgio Battaglia, *Palermo*

Alessandro Bertani, *Palermo*

Luigi Biancone, *Torino*

Ugo Boggi, *Pisa*

Luigino Boschiero, *Verona*

Matteo Brunelli, *Verona*

Anna Calì, *Verona*

Massimo Cardillo, *Roma CNT*

Amedeo Carraro, *Verona*

Marilena Casartelli Liviero, *Verona*

Umberto Cillo, *Padova*

Giorgia Dalpiaz, *Bologna*

Luciano De Carlis, *Milano*

Tullia Maria De Feo, *Milano*

Antonietta D'Errico, *Bologna*

Albino Eccher, *Verona*

Giuseppe Feltrin, *Padova*

Mariano Ferraresso, *Milano*

Pamela Fiaschetti, *Roma CNT*

Lucrezia Furian, *Padova*

Loreto Gesualdo, *Bari*

Ilaria Girolami, *Bolzano*

Paolo Graziano, *Foggia*

Salvatore Gruttadauria, *Palermo*

Gaetano La Manna, *Bologna*

Deborah Malvi, *Bologna*

Guido Martignoni, *Verona*

Sofia Martin Suarez, *Bologna*

Claudia Mescoli, *Padova*

Antonino Montemurro, *Roma CNT*

Enrico Munari, *Brescia*

Mario Nosotti, *Milano*

Luca Novelli, *Firenze*

Mauro Papotti, *Torino*

Alice Parisi, *Verona*

Daniela Peritore, *Roma CNT*

Federico Rea, *Padova*

Paolo Rigotti, *Padova*

Mauro Rinaldi, *Torino*

Gabriella Sangiorgi, *Bologna*

Marco Schiavon, *Padova*

Aurelio Sonzogni, *Bergamo*

Davide Stabile, *Roma CNT*

Silvia Trapani, *Roma CNT*

Fabio Vistoli, *Pisa*

Luca Voltolini, *Firenze*

Gianluigi Zaza, *Verona*



7 MARZO 2022

h 14.00-17.00

14.00-14.10

Saluti e Presentazione del Corso

Ugo Boggi, Massimo Cardillo, Antonietta D'Errico

Moderazione: *Luca Novelli*

14.10-15.35

IMAGING RADIOLOGICO POLMONARE IN CORSO DI DONAZIONE

Giorgia Dalpiaz

Discussant: *Alessandro Bertani, Marilena Casartelli Liviero,
Tullia De Feo, Daniela Peritore, Federico Rea, Luca Voltolini*

15.35-17.00

LESIONI DEL POLMONE IN CORSO DI DONAZIONE:

semantica, criteri e requisiti del report diagnostico anatomico-patologico

Paolo Graziano

Discussant: *Anna Calì, Giuseppe Feltrin, Mario Nosotti,
Mauro Rinaldi, Marco Schiavon*



11 APRILE 2022

h 14.00-17.00

14.00-14.10 Introduzione e moderazione

Albino Eccher

14.10-15.35 **LESIONI DEL RENE IN CORSO DI DONAZIONE:**
semantica, criteri e requisiti del report diagnostico anatomico-patologico
Guido Martignoni

Discussant: *Giorgio Battaglia, Luigino Boschiero, Matteo Brunelli,
Mariano Ferraresso, Lucrezia Furian, Fabio Vistoli*

15.35-17.00 **LESIONI DELLA TIROIDE IN CORSO DI DONAZIONE:**
semantica, criteri e requisiti del report diagnostico anatomico-patologico
Mauro Papotti

Discussant: *Ilaria Girolami, Letizia Lombardini, Sofia Martin Suarez,
Antonino Montemurro, Alice Parisi, Davide Stabile*



16 MAGGIO 2022

h 14.00-15.30

14.00-14.10 **Introduzione e moderazione**

Deborah Malvi

14.10-15.30 **VALUTAZIONE DEL RENE PRE-TRAPIANTO:
contesto, criticità, quello che si deve dire**

Antonella Barreca

Discussant: *Luigi Biancone, Pamela Fiaschetti, Loreto Gesualdo,
Gaetano La Manna, Enrico Munari, Paolo Rigotti, Gianluigi Zaza*



13 GIUGNO 2022

h 14.00-15.30

14.00-14.10 Introduzione e moderazione

Claudia Mescoli

14.10-15.30 VALUTAZIONE DEL FEGATO PRE-TRAPIANTO:
contesto, criticità, quello che si deve dire

Aurelio Sonzogni

Discussant: *Amedeo Carraro, Umberto Cillo, Luciano De Carlis,
Salvatore Gruttadauria, Gabriella Sangiorgi, Silvia Trapani*

PIATTAFORMA FAD

www.reportdiagnosticitrapianti.it

METODOLOGIA TIPOLOGIA EVENTO

Formazione a Distanza (FAD)

Corsi in diretta su piattaforma multimediale dedicata (aula virtuale, webinar) - FAD sincrona

DOTAZIONE NECESSARIA ALL'UTENTE PER SVOLGERE L'EVENTO

Indirizzo email (per iscriversi), browser web recente ed aggiornato, connessione ad Internet, dispositivi per usufruire dei contenuti didattici (pc, smartphone o tablet) dotati di casse (o cuffie) e microfono (quest'ultimo solo nel caso in cui il corso preveda interazione verbale docenti/partecipanti).

Il software utilizzato per il collegamento sarà Zoom Meeting.

ISCRIZIONE

La partecipazione è gratuita e non è necessaria una pre-iscrizione, sarà sufficiente collegarsi il giorno di ciascuno incontro alla seguente piattaforma FAD per assistere al Webinar www.reportdiagnosticitrapianti.it

Gli eventi online non sono accreditati ECM.

PRESIDENTI DEL CORSO

Ugo Boggi, Massimo Cardillo, Antonietta D'Errico

RESPONSABILI SCIENTIFICI

Albino Eccher, Deborah Malvi, Claudia Mescoli, Luca Novelli

SEGRETERIA ORGANIZZATIVA

 **I&C s.r.l.**
Via Andrea Costa, 202/6 - 40134 Bologna
tel. +39 051 614.4004 - fax: +39 051 614.2772
Cell. +39 346 2217620
stefania.parolari@iec-srl.it - web: www.iec-srl.it

Con la sponsorizzazione non condizionante di

 **epredia**
Enhancing precision
cancer diagnostics