

# HCC: WHAT'S NEW?

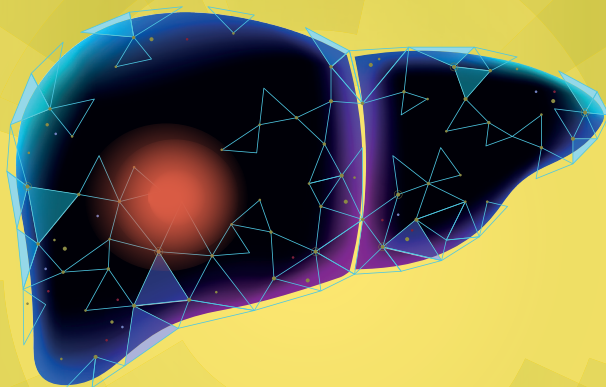

## 16 Maggio 2025

**PRESIDENTE**  
**Prof. Francesco Tandoi**

**RESPONSABILE SCIENTIFICO**  
**Dott.ssa Irene Scalera**

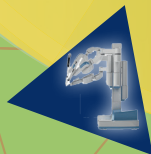

## Aula Magna "G. De Benedictis" Policlinico di Bari

Patrocini richiesti:



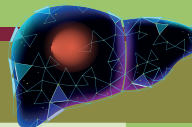

L'epatocarcinoma rappresenta un tumore molto complesso, in quanto ad oggi sono numerosi le possibili strategie curative e anche perché insorge più frequentemente su fegato cirrotico la cui funzionalità limita i potenziali trattamenti. Per tali motivi, rappresenta il tumore che per eccellenza impone un approccio multidisciplinare.

Negli ultimi anni diverse sono le innovazioni diagnostiche e tante le nuove strategie terapeutiche che mirano al trattamento del tumore, tenendo conto della patologia di base.

Il gruppo multidisciplinare del Policlinico di Bari affronta i casi di HCC offrendo approcci che vanno da trattamenti loco-regionali, alla chirurgia resettiva e mininvasiva, al trapianto, alla terapia sistemica e al trattamento di supporto. Ha l'obiettivo di favorire le sinergie tra tutti gli attori e offrire un trattamento personalizzato del paziente e tenendo presente le caratteristiche del tumore, riserva funzionale epatica, anamnesi e performance status del soggetto.

Per tale motivo si fa promotore di una giornata di aggiornamento che guarda l'HCC a tuttotondo e con le ultime novità.

### **PRESIDENTE CONGRESSO**

#### **Prof. Francesco Tandoi**

Direttore U.O.S.D. Chirurgia Epatobiliare - Centro Trapianti di Fegato  
Azienda Ospedaliero - Universitaria - Policlinico

### **RESPONSABILE SCIENTIFICO**

#### **Dott.ssa Irene Scalera**

Dirigente Medico U.O.S.D. Chirurgia Epatobiliare - Centro Trapianti di Fegato  
Azienda Ospedaliero - Universitaria - Policlinico

### **SEGRETERIA SCIENTIFICA**

**Teresa Grassi - Nicola Maria Lucarelli - Maria Rendina  
Irene Scalera - Francesco Tandoi**

## PROGRAMMA

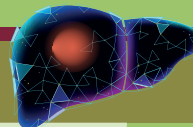

- 08.30 Registrazione dei partecipanti  
08.45 Presentazione obiettivi del Congresso  
**F. Tandoi - I. Scalera**

### **I SESSIONE: EPIDEMIOLOGIA, EZIOLOGIA E LINEE GUIDA DI TRATTAMENTO**

Presidente: **M. Testini**

Chairs: **M. Rendina - R. Villani**

- 09.00 BCLC 22 Guidelines: what's changed?  
**Q. Lai** (zoom)  
09.15 HCC in Puglia  
**V.O. Palmieri**  
09.30 L'effetto dell'obesità sul rischio e sulla progressione dell'HCC nelle nuove eziologie prevalenti: MASLD e Steatosi Post-Virale  
**M. Vacca**  
09.45 Facciamo rete: il PDTA del Policlinico  
**G. Lauletta**  
10.00 ROUND TABLE **A. Castellaneta - R. Cozzolongo - M. Milella**  
10.30 Coffee break

### **II SESSIONE: DIAGNOSI E TRATTAMENTI LOCO-REGIONALI DELL' HCC**

Presidente: **A.A. Stabile Ianora**

Chairs: **F. Fucilli - N. Maggialetti**

- 11.00 Imaging: fin quando?  
**C. Dell'Atti**  
11.15 L'istologia: certezza diagnostica?  
**L. Duda**  
11.30 TACE - TARE: alleati o escamotage?  
**A. Doriguzzi Breatta**  
11.45 Ablazione: percutanea vs laparoscopica, MW vs RFA  
**S. Roselli**  
12.00 Nuove prospettive e trattamenti combinati  
**P. Lucatelli** (zoom)  
12.15 ROUND TABLE **M. D'Addato - P. Dell'Aquila - N.M. Lucarelli - M.F. Valentini**

### **III SESSIONE: LA RESEZIONE**

Presidente: **A. Pezzolla**

Chairs: **S. Roselli - M. Scaramuzzi**

- 12.45 Il ruolo della chirurgia mininvasiva  
**R. Memeo**

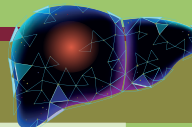

- 13.00 HCC da resecare *Pro*  
**G. Catalano**
- 13.15 HCC da resecare *Con*  
**M.G. Spampinato**
- 13.30 ROUND TABLE **G. Gigante - P. Panzera - M. Tedeschi**
- 14.00 Pausa pranzo

#### **V SESSIONE: IL TRAPIANTO**

Presidente: **V.M. Ranieri**

Chairs: **M. Rendina - F. Tandoi**

- 14.45 Come Selezionare il paziente per il trapianto:
- il parere del chirurgo  
**R. Romagnoli** (zoom)
  - il parere dell'epatologo  
**P. Burra** (zoom)
  - il parere dell'anestesista  
**G.G.T. Primiceri**
- 15.30 Immunoglobuline e recidiva di epatocarcinoma nel paziente trapiantato per cirrosi HBV  
**M. Rendina**
- 15.45 ROUND TABLE **A. Castellaneta - I. Scalera - C. Sorrentino**

#### **VI SESSIONE: TERAPIA SISTEMICA E DI SUPPORTO**

Presidente: **C. Porta**

Chairs: **T. Grassi - G. Surico**

- 16.15 Evoluzione della terapia oncologica: dal TKI all'immunoterapia  
**M.G. Rodriquenz**
- 16.30 Terapia Sistemica nel paziente candidato al trapianto  
**E. Martinelli** (zoom)
- 16.45 Sequenze terapeutiche: quale migliore strategia di cura?  
**V. Dadduzio**
- 17.00 ROUND TABLE **V. Dadduzio - L. Laera - E. Martinelli - M.G. Rodriquenz**
- 17.30 Take home message  
**F. Tandoi - I. Scalera**
- 18.00 TEST ECM

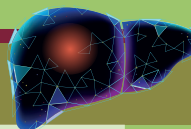

## FACULTY

**Patrizia Burra**

Padova

**Gabriele Catalano**

Foggia

**Antonino Castellaneta**

Bari

**Raffaele Cozzolongo**

Castellana Grotte

**Mauro D'Addato**

Bari

**Vincenzo Dadduzio**

Barletta

**Paola Dell'Aquila**

Bari

**Cristian Dell'Atti**

Bari

**Andrea Doriguzzi Breatta**

Torino

**Loren Duda**

Foggia

**Fabio Fucilli**

Castellana Grotte

**Gianluigi Gigante**

Castellana Grotte

**Teresa Grassi**

Bari

**Letizia Laera**

Acquaviva delle Fonti

**Quirino Lai**

Roma

**Gianfranco Lauletta**

Bari

**Nicola Maria Lucarelli**

Bari

**Pierleone Lucatelli**

Roma

**Erika Martinelli**

Napoli

**Nicola Maggialetti**

Bari

**Riccardo Memeo**

Acquaviva delle Fonti

**Michele Milella**

Bari

**Vincenzo Ostilio Palmieri**

Bari

**Piercarmine Panzera**

Bari

**Angela Pezzolla**

Bari

**Camillo Guglielmo Porta**

Bari

**Giuliana Giovanna Teresa**

**Primiceri**

Bari

**Vito Marco Ranieri**

Bari

**Maria Rendina**

Bari

**Renato Romagnoli**

Torino

**Maria Grazia Rodriquenz**

San Giovanni Rotondo

**Stefania Roselli**

Bari

**Irene Scalera**

Bari

**Matteo Scaramuzzi**

Bari

**Claudia Sorrentino**

Bari

**Marcello Giuseppe**

**Spampinato**

Lecce

**Antonio Amato Stabile**

**Ianora**

Bari

**Giammarco Surico**

Acquaviva delle Fonti

**Francesco Tandoi**

Bari

**Michele Tedeschi**

Acquaviva delle Fonti

**Mario Testini**

Bari

**Michele Vacca**

Bari

**Maria Filippa Valentini**

Bari

**Rosanna Villani**

Foggia

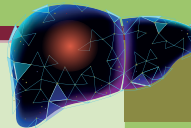

## ACCREDITAMENTO ECM 425-445852

Al presente evento sono stati assegnati n. 7 crediti per 100 medici specialisti in Anatomia e Istologia Patologica, Anestesia e Rianimazione, Chirurgia Generale, Gastroenterologia, Malattie Infettive, Medicina Interna, Oncologia, Radiodiagnostica, Radioterapia.

L'attribuzione dei crediti formativi sarà subordinata alla partecipazione all'intero evento, alla compilazione online del questionario (entro 72 ore dalla fine dell'evento), e alla verifica dell'apprendimento (75%)

### ISCRIZIONE

Per la partecipazione è richiesta la registrazione attraverso deep app ECM:

1. Scaricare l'app DEEP ECM sul tuo smartphone

IOS



ANDROID



**DEEP** ECM  
Digital Event Evolutive Platform

2. Creare il proprio account (se non si dispone già di un account sull'app DEEP ECM)

3. Inserire successivamente il PIN evento: **HCC25**

4. Cliccare su "ISCRIZIONE" e procedere fino ad ottenere il QR code da mostrare al desk di segreteria per accesso al congresso

Se si dispone già dell'app e proprio account procedere direttamente con il punto 3

### ATTESTATI

**Attestato di partecipazione:** potrà essere scaricato dal deep app ECM a fine evento

**Attestato crediti ECM:** potrà essere scaricato dal **deep app ECM** entro 90 giorni dall'evento

Con il contributo non condizionato di:

AstraZeneca



GRIFOLS

Johnson & Johnson  
MedTech

Medtronic

NOVARTIS



SANDOZ

### SEDE

**Aula Magna "G. De Benedictis"**

AOUC Policlinico di Bari

Piazza Giulio Cesare, 11

70124 Bari BA



Provider nazionale n. 425

Segreteria Organizzativa

Via Amendola 162/1 Bari

Tel. 080 4038597 - Mob. 3201808164

Email : info@adrcongressi.com

sito web : www.adrcongressi.it